

Vzhodna fasada

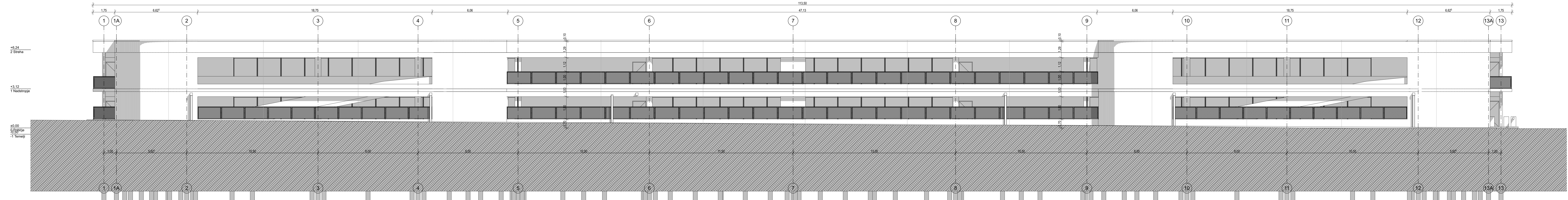

Zahodna fasada

LEGENDA-Materiali

- Zemlja
- Betonni beton
- Opečni modularni blok
- T1 - XPS
- Osnov
- Masivna kartonska plošča
- Betonni zidak
- T1 - Mineralna volna

Arhitekturna skala: 0,00 + 239,15 m.n.v.

Naložba: Stanovanjska soseska Dečkovo naselje - DN 10

Operativni program za izvajanje evropske kohezijske politike v obdobju 2014 – 2020.
Prednostna naložba 6.3: Ukrepi za izboljšanje urbanega okolja, ožvitev mest, sanacija in dekontaminacija degradiranih zemljišč (vključno z območji, na katerih poteka preobrazba), zmanjšanje onesnoženosti zraka in spodbujanje ukrepov za zmanjšanje hrupa – Specifični cilj 1: Učinkovita raba prostora na urbanih območjih.

REPUBLIKA SLOVENIJA
EVROPSKA UNIJA
Evropski sklad za regionalni razvoj
NEMREČNINE CELJE
Naložbo sofinancirata Republika Slovenija in Evropska Unija iz Evropskega sklada za regionalni razvoj.

Investitor: Nepremičnine Celje, Miklošičeva 1, 3000 Celje
Naziv objekta: Stanovanjska soseska Dečkovo naselje, Celje

Naziv: Nepremičnine Celje, Miklošičeva 1, 3000 Celje
Del objekta/katastr.: Garažna hiša (GH1)

Projektant: ARHITEKTURA Miroslav
Kobena 1A
1000 Ljubljana
tel 01-621 125

Podpis: [Signature]
Ime: Miroslav Miroslav
Kraj: Miklošičeva 1, 3000 Celje
Datum: 07/08/2019
Podpis: [Signature]
Ime: Miroslav Miroslav
Kraj: Miklošičeva 1, 3000 Celje
Datum: 07/08/2019

Vrednotenje vloge: [Signature]

Fasade - vzhodna, zahodna

Vse projektno dokumentacije: PZI - Projektna dokumentacija za izvedbo gradnje

Merilo: 1:100
Datum: 07/08/2019
Društvo: Novogradnja
Št. projekta: DN10-2018

Naziv: NAČRT ARHITEKTURE
Št. risbe: A - GH1/DN10 - 2018
Št. listov: 1.7.1.34.8